

AJU福祉情報誌

自立の家

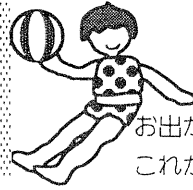

1995年6月10日号

お出かけしましょ!
これから夏号

第14号

暮らしにそく役立つ、ちょっと
わくわくすることがある。
そんな情報を贈ります。

編集/社会福祉法人AJU自立の家 福祉情報誌発行委員会

発行/AJU車いすセンター

連絡先/〒466 名古屋市昭和区恵方町2-15 AJU自立の家内

TEL(052)841-8841 FAX 852-4810

この情報誌は、☆まちで暮らす障害者に役立つ情報 ☆わかりやすく正確な情報 ☆実際使ってみて評価の情報をお届けします。

1p 池山のDo(ど)レジャーレポート
「夏だ山だキャンプだ〜!」

3p まだまだ間に合う、障害を持つ人向けの海外旅行のご案内

4p おたすけグッズ紹介コーナー
身近なもののシリーズ「おふる編2」

7p かつき「詩」のページ

8p Kyon2の福祉制度情報
便利な道具を安くもらおう
「コミュニケーション機器編」

11p さつきの突撃体験レポート
「結婚相談」編パート2

13p 読者の声「月夜野びーどろパーク」
「カラオケパークBe-Z」「津島・天王寺公園」
「パートナードック」
「横浜・中型料金!リフトタクシー」
などなど

15p いろいろ情報「運転シートが動く
ハンディキャブ」「在宅介護の店」
「福岡空港のアクセス」などなど



平成七年六月一三日増刊 AJU通刊二一六七号 昭和五四年八月一〇日第三種郵便物認可

夏だ！山だ！キャンプだー！

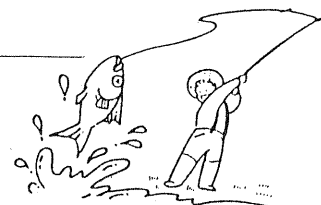

みなさんこんにちは、もうすぐ暑い夏がやってきますね。そこで、小グループでバーベキューやキャンプをお考えの方に、名古屋から1時間ちょっとで行けて車いすの人も利用できる、三の倉市民の里地球村を案内します。

三の倉市民の里地球村の案内

まず、本館1階には、食堂・浴室・トイレ、2階には、宿泊室A・B・C・Dの4部屋あり、本館から300Mはなれた所にログハウスA・B・Cが建っています。ログハウスBは身障者用に作られていて私、個人で何度も利用していますが、ここはアルプスの少女ハイジのような家なんで、すごく気に入っています。おっと、歳がばれてしまうか・・・そのほかにキャンプ場、テニスコート、などがあります。

本館

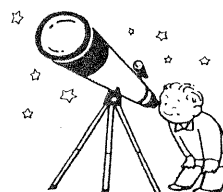

- * 出入口からロビーまでスロープがあるので移動らくらく。
- * 身障者用トイレ有り。浴室は桧風呂と岩風呂があり、桧風呂の入口に板で作ったスロープが置いてある。
- * 宿泊室にいくまで階段しかなく手すりが途中からないので使いにくかった。

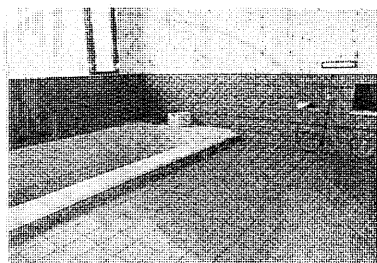

桧風呂



コミュニティホール

ログハウスB

- * ログハウスBまでの道のりはガタガタ道なので気をつけて。
- * 出入口にスロープ有り。
- * 12人収容、炊事器具や食器は用意してあるので、材料だけ持ち込めばいい。
- * 身障用トイレ有り。冷暖房完備。

●交通案内●

- 徒歩 JR古虎溪駅より30分 → 市民の里
- バス JR多治見駅 → バス → 甘原ロバス停 → 徒歩 → 市民の里 (60分)
- 乗用車 県道多治見-名古屋線 古虎溪橋より 約6分 (愛蔵道路)
- 国道19号線内津峠より 約10分

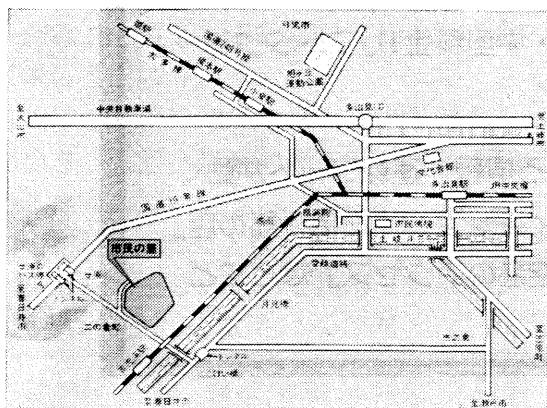

三の倉市民の里 地球村

<場所> 岐阜県多治見市三の倉町猪場37

TEL (0572) 24-3212

FAX (0572) 24-3213

<利用案内>

1: 受付

使用日の3ヶ月前より、使用日の3日前まで。電話予約の後、申込書を書きに出向かねばならないのが難点。(ログハウスBは車椅子使用者に限り、4ヶ月前より手続きができる。)



2: 時間

宿泊 午後4時～翌日の正午
宿泊以外 午前9時～午後5時



3: 料金

宿泊料金 大人 1000円
(多治見市外在住の利用者は使用料の5割を加算します。)

4: 休館日

火曜日、第3木曜、年末年始
(12月29日～1月3日) 祝祭日の翌日(ただし土、日にかかる場合は月曜日)

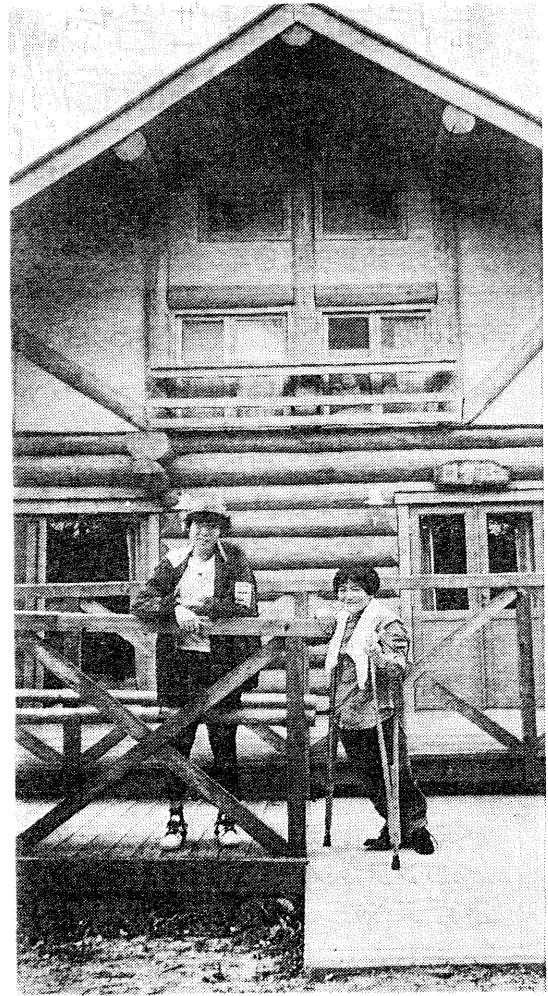

ローマンオートキャンプ場がいつそう使いやすくなったよ。

福祉情報誌第3号の「車いすトイレのあるキャンプ場一覧表」を見て、車いすに乗っている小澤さんが「ローマンオートキャンプ場」へ行きました。スロープが急だったので、不便な所を伝えてみたらスロープはなめらかになり、身障者用のトイレも男女別で使いやすく改造してくれました。みんなもどんどん利用して要望をだすといいかもよ！

車いす用トイレなどの設備付きのキャンプ場！



愛知県民の森キャンプ場	愛知県南設楽郡鳳来町	TEL 05363-2-1262
愛知県相楽山荘	愛知県蒲郡市相楽町	TEL 0533-59-8905
淡墨キャンプ場	岐阜県本巣郡根尾村	TEL 058138-2001
ローマンオートキャンプ場	岐阜県恵那郡福岡町	TEL 0573-72-3654
孫太郎オートキャンプ場	三重県北牟婁郡紀伊長島町	TEL 05974-7-3355
名古屋市市民御岳休暇村	長野県木曾郡大滝村	TEL 0264-48-2905



アクセスシブルインフォメーション1994年夏(5号) ¥500で「全国の子いす用トイレ付キャンプ場情報」が手には入ります。
問い合わせ 旅行のソフト化をすすめる会 TEL&FAX 0426-37-8264

まだまだ間に合う、障害を持つ人向けの 海外旅行パッケージツアーのご案内

☆(株)アロハセブン 問い合わせ：名古屋052-201-1035 大阪06-441-4687

特徴：現地の移動にリフトやスロープ付きのバンや大型バスが借りられるし、電動車いすのまま参加できる。同料金でハンディキャップ用ルームも手配可能。

あおぞらツアー '95.9.30まで毎日出発。1グループ2名から催行

<ホノルル6日間>.....	¥168,000~¥392,000
<マウイ・ホノルル6日間>...	¥262,000~¥415,000
<選べるロサンゼルス6日間>...	¥182,000~¥323,000
<サンフランシスコ6日間>...	¥190,000~¥340,000
<サンフランシスコと 選べるロサンゼルス6日間>...	¥215,000~¥371,000

※出発日やホテルの選択によって料金や、空き状況が違うので確認して下さい。

※今年のお盆は、8/9・13出発は、まだあいているそうです。



あおぞらエスコート 募集人員20名、最少催行人数各10名。

<ホノルル6日間>	出発日 '95.7.19(水)・7.21(金)・7.27(木)	¥229,000
<サンフランシスコ6日間>	出発日 '95.9.29(金)	¥247,000
<ラスベガス&ロサンゼルス6日間>	出発日 '95.9.5(火)	¥248,000

※最少催行人数が各10名に満たない申込状況です。どんどん申し込んで下さい。

※出発場所が異なります。名古屋発はホノルル6日間の7.27(木)発

☆(社)大阪脊髄損傷者協会 問い合わせ：0720-59-5219

<ホームステイ・inカリフォルニア/サンディエゴ9日間>

出発日 '95.8.23(水) ¥298,000

・介助ボランティアがいるので、介助が必要な人でも単独で参加できます。また、介助者の旅行代金を負担する必要もありません。

※締め切りは過ぎていますがまだ少し余裕があるので、早めにお問い合わせ下さい。

☆パークレーの会 問い合わせ：052-704-1055(田中栄一)・058-264-7911(JTB岐阜支店)

<オーストラリア6泊8日の旅>

出発日 '95.8.20(日) ¥308,000

・メルボルン、シドニー、ゴールドコーストの観光の他に、福祉施設訪問などある。

※まだ少し余裕があるので、早めにお問い合わせ下さい。

☆取材してみた

参加者が少なくてツアーを中止したり、2つのツアーを合体したり苦労しているよう。

JTBで始めた「車いすで行くツアー」も最少催行人数4人にみたく販売中止にしている。(ただ交渉次第では費用は高いけど7.8.9月発のツアーに参加できるかも。お近くのJTBへ)

円高だし思い切って、みんな、遊びに行こうよ！

おたすけグッズ紹介コーナー 身近なものシリーズ「お風呂編2」

前回“身体を洗う道具”を紹介しましたが、使ってみましたか？せっかく買ったのに使いにくいという事は、よくあります。あきらめてしまう前に相談室に持ってきて下さい。ちょっとした工夫で使いやすくなるかもしれません。

今回は、引き続き「お手軽工夫のための小道具」でマットや、椅子、簡易手すりを紹介します。お風呂場の中には、こまごまと色々な物があるでしょう。転んだら大変です。ご紹介するものは、日常生活用具の入浴補助用具に該当するものです。福祉事務所で利用を申し出て下さい。9万円まで可能です。（情報誌9号参照）

1. 吸盤付マット（ゴム製品）

- ◎洗い場や浴槽の底面に密着させて、すべりを防止するもの。
- ◎浴室内のタイル面や床面に多少不安をおぼえる方は使ってみて下さい。
 - ・よく使って1年くらいは、もちます。
 - ・吸着性がなくなってくるので気をつけましょう。

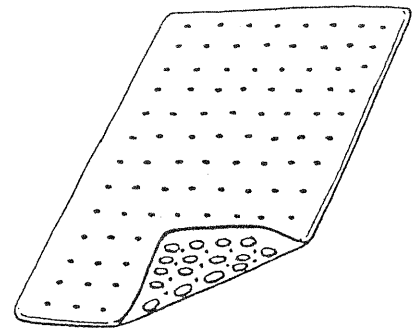

¥3,300

2. シャワーチェア

- ◎浴室の洗い場で腰掛けて身体を洗うためのもの。
- ◎洗い場で、座ったり立ち上がったたりして体を洗うことが難しく、浴室の改造もできずに困っている方、使ってみて下さい。
 - ・立上りには、前方に手すりやつかまる所があるといいです。
 - ・両方とも背もたれのあるものとなないものがあります。
 - ・プラスチック成型なので気孔があり、そこから水を含み傷みの原因になるので、浴槽内に入れないように注意！

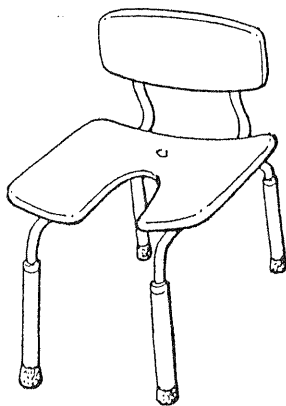

Uの字タイプ ¥24,000~18,000

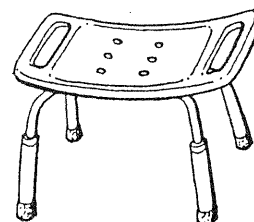

組み立て式 ¥13,000~¥8,000

3. バスボード

- ◎浴槽のふちに掛け渡し、ボードにいったん身体を乗せてから浴槽に入るもの。
- ◎マヒなどでいきなり浴槽に足をいれることのできない方、使ってみて下さい。
- ・浴槽の中にあわせたものや、ふちにのせて滑らないものを選びましょう。

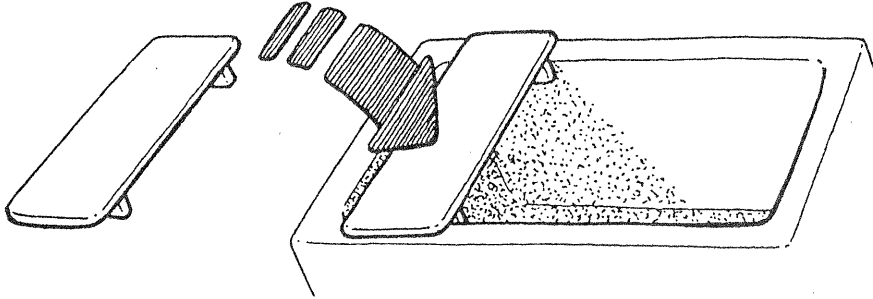

¥11,000~15,000

4. 浴槽内用の椅子

- ◎浴槽へ入るときの足台や、浴槽内で腰かけるためのもの。
- ◎浴槽が深すぎる方、浴槽内でうまく座ってられない方、立上りの困難な方は使ってみて下さい。
- ・椅子の高さがポイントです。
- ・吸盤がついているものがあります。

大(巾40cm 奥行20cm 高さ15cm 重量1.35kg)

小(巾40cm 奥行20cm 高さ20cm 重量1.45kg)

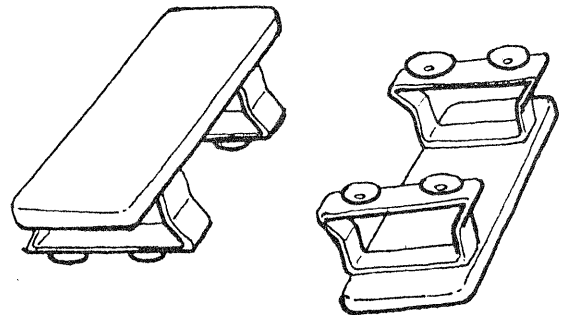

¥8,500~¥10,000

5. 浴槽用簡易手すり

- ◎浴槽のふちに取り付けて浴槽への出入りを助けるもの。
- ◎足を浴槽に入れるとき、壁やふちにつかまるだけでは力がはいらないとか、不安定だと感じている方は使ってみて下さい。
- ・浴槽のふちに厚みが必要です。
- ・買うとき要注意！

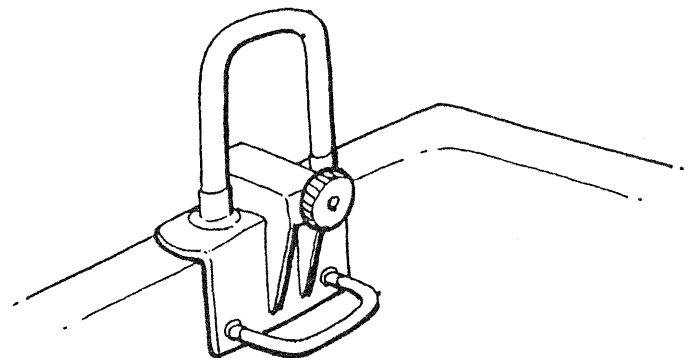

¥14,600~¥40,000(プラスチック、ステンス)

みなさんが使っているものがありましたか。代用品を使う時は、「重さ、大きさ」に気をつけて手入れの簡単なものを選んでください。
?という人は、生活の道具相談室にご相談ください。

また浴室を含め見直しをしたい人、不便だがどうしてよいかわからない人は、福祉課の窓口で説明して、名古屋市総合リハビリテーションセンターの総合相談室の訪問リハビリを受けることをおすすめします。

” 相談室で生まれたものたちのコーナー ”

雨の日！みなさんは、どうされていますか。Aさんのご相談からこんな工夫ができたので紹介します。車イス用レインコート派へおすすめです。

相談内容：車椅子用のかぶり式雨コートは、コートの端にひもがついていて後でしぼるようになっているので、後ろに手をまわさなければならないし、端がヒラヒラなので雨が入ってきます。

簡単に着脱ができて雨も入らない工夫はないでしょうか？

Ⅰ 夫①：ひもを輪にしてアームレストにひっかけるようにした。

結果：ひもがはずれてからまり、電動車椅子が動かなくなった。

Ⅱ 夫②：コートがたれさがって電動車椅子にまき込まれないように、輪にしたひもをゴムに代えて、15cmほど端に縫いつけた。

結果：自分で着脱ができて、電動車椅子にフィットする雨コートになった。

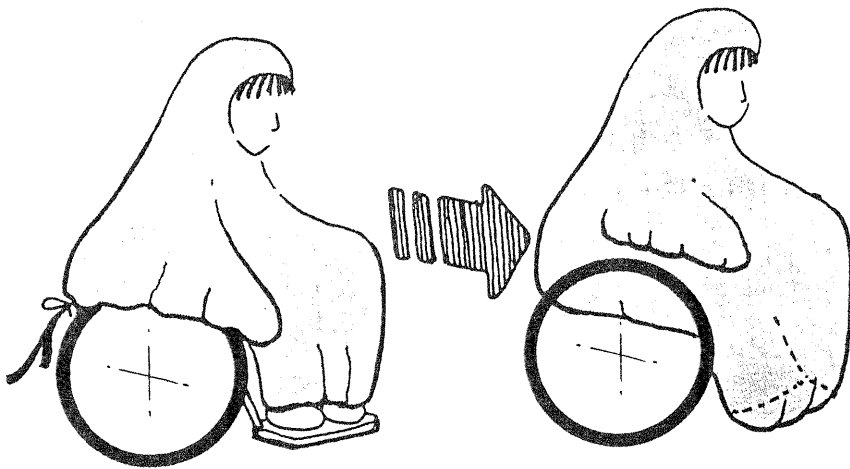

※情報誌8号の「雨の日特集」にも色々なアイディアを掲載しています。

次号は、「おふる編3」をお届けします。

雨だれ



「愛知県西部、きょうはくもりのち雨。

降水確率は午前中20%ですが、午後以降80%」

一度降り出したら一日中やまない、という天気予報。

たしかに空は暗いけれども、しばらくはもちそう。

かばんに入れてあった折たたみの傘を出して、電器屋のダイレクト・メールの封筒と入れ替えた。

表に『ご来店頂くだけで粗品進呈』と大見出し。

裏に印刷してある<粗品>の写真はどう見ても傘だった。

あるセミナーでの会話。

「まるでマラソン大会だな。行け！行け！って」

「俺は雨だれを連想した」

「雨だれ？」

「ほら。窓ガラスについた水滴が下におりて行くところだよ。

だいたいどれでも同じ方向に行くでしょ」

「人それぞれだね」

「ガラスについた水滴の方は生存競争というよりも、仲間のところに帰ろうとして
いるように見えるかな」

話のきっかけは、科学ものの映画の中の「卵子を目指して泳ぐ精子の群」だった。

ちゃんとした屋根の下にいる限り、夜に降る中位の雨は面白い。

屋根をつたう雨は低音を出す。

木の葉や草に当たる雨は少し高く響き、

水たまりに落ちる雨は高く弾む。

天然のこもり歌。



堤 剋喜



日常生活用具「コミュニケーション機器編」
『自分の意志は、自分で人に伝えたい！』

☆申請するともらえるコミュニケーション機器（名古屋市身障者の福祉のしおりP.8）

種 目	性 能	対 象 者	限度額	耐用年数
携帯用 会話補助装置 (持ち運び できるもの)	携帯式で、言葉を 音声又は文章に変 換する機能を持ち 障害者が簡単に 使えるもの。	音声言語機能障害者又は肢体 不自由児者であって、発声・ 発語に著しい障害を有する、 学齢児以上の方。	98,800円	5年
重度障害者用 意志伝達装置	まばたき、筋電セ ンサー等の特殊な 入力装置を持ち、 障害者が簡単に 使えるもの。	両上下肢の機能の全廃及び言 語機能を喪失した方で、コミ ュニケーション手段として必 要があると認められる、18歳 以上の方。	500,000円	なし

※重度障害者用意思伝達装置は耐用年数がなく一生に1度しかもらえません。
コンピューターって消耗するし、どんどん新しいのも出てくるのにおかしいよね。
※収入により自己負担が必要な方もいます。

☆実際どんな機器がもらえるの？

「福祉のしおり」だけでは、本当になんとかわからないので、色々調べてみました。
上記の性能の機器であれば自分にあったものを選べるのだけど、矛盾がいっぱい！！
厚生省が認めている機器は非課税（消費税がかからない）なんだけど、例えば50万
の消費税は1万5千円だからかなりお得な制度なのに・・・。まあ、読んで下さい。

※限度額を超える機器の場合は、自己負担すればいいんですよ。

携帯用会話補助装置

<厚生省認可（非課税）は3種類！>

①. トーキングエイドα ￥98,800

- ・入力した文字を音に変えたり、液晶に表示できる。
 - ・よく使う言葉を登録し最小限の操作で伝えることができる。
 - ・音声は男性用、女性用と切り替え可能。
- (株)ナムコ 03-3504-1303 FAX03-3504-1310

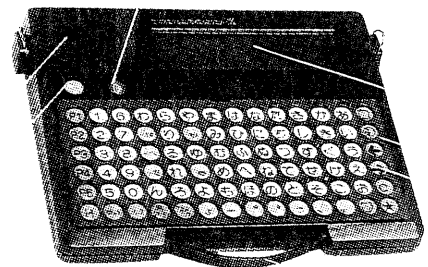

寸法：290mm(幅)×220mm(奥行)×60mm(高さ)

②. コミュニケーターCC-7P ￥97,000

- ・入力した文字がすぐ印刷されて出てくる。
- ・ローマ字入力のみ ・計算機能つき

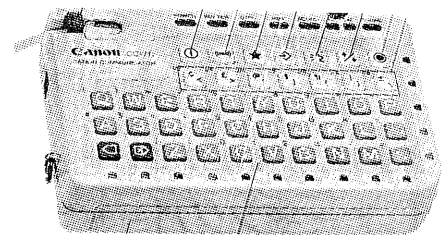

寸法：178mm(幅)×107mm(奥行)×36.5mm(高さ)

③. コミュニケーターCC-7S ￥135,000

- ・CC-7Pの機能に加え、よく使う言葉を録音して再生できる。
(最大4分間・26ヶ所のキーに保存可能)

②. ③とも、キャノン(株) 03-3344-8503 FAX03-3349-8966

※それぞれ、使いやすくする便利なオプションがそろっています。

<消費税はかかるけど、同じ様な性能の機器>

①. トーキングエイドα2 ¥125,000 (株)ナムコ 03-3504-1303 FAX03-3504-1310

・αの機能に加え、見にくかった液晶の表示を横からでも見えるように改良されたもの。

②. IBMのThinkPad230cs オープンタイプ ¥230,000 (実勢価格) パソコン規格: DOS/V

- ・この携帯用パソコンを買くと、読み上げソフト「読みあげくん」がついてくる。
- ・このソフトを使うと、入力した文字を音に変えたり、液晶に表示できる。
- ・言葉を登録しておけば声に近い形で読み上げてくれる。
- ・操作は多少複雑。落とすと大変！（こわれるぞー）

ダイヤルIBM 0120-04-1992 ※ソフトだけでは、¥19,800

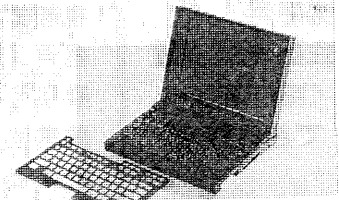

寸法：235mm(幅)×171mm(奥行)×42mm(高さ)

重度障害者用意思伝達装置

<厚生省認可(非課税)は6種類！>

①. パソパル ¥500,000

- ・98規格のパソコンで、文章作成や入力した文字を音に変える発語機能付き。
- ・操作が簡単。
- ・1つのスイッチで操作可能。
- ・身体にあったスイッチが選べる。

ナムコ(株)03-756-7602 FAX03-3504-1310

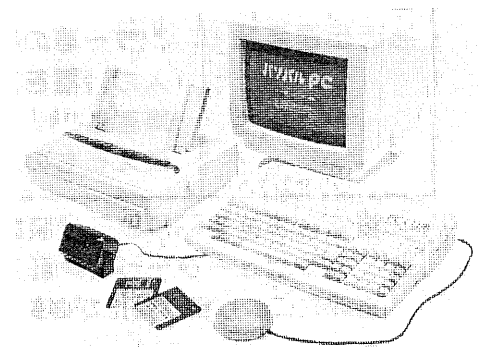

②. コミュニケーション『愛』 ¥500,000

- ・Macintoshのパソコンで、知的・身体障害の重い人も、最小限の操作で意志を伝えることができるように作られたもの。入力した文字は音に変わるが、ワープロ機能なし。
- ・1つのスイッチで操作可能。身体にあったスイッチが選べる。

財団法人北海道難病連 011-512-3233 FAX011-512-4807

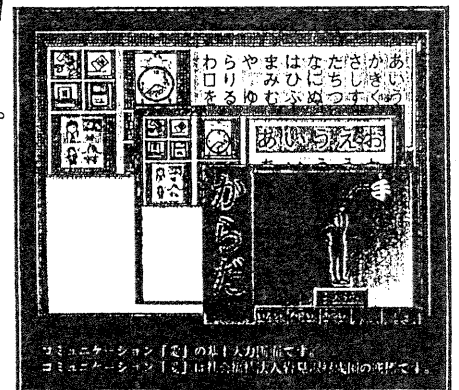

③. クルクルコールくん ¥148,000

- ・パソコンではない。簡単な文字入力ができるが音は出ない。
- ・1つのスイッチでブザーを鳴らしたり、100Vを使うTVやラジオ等4種類のON・OFFが可能。スイッチは何種類かある。

(株)フレンド社0423-93-8811 FAX0423-43-4582

④. 目でうつワープロ ¥500,000 パソコン規格はMSX

※1世代前のもので製造を中止している。来年の4月をメドに新製品を出すかも知れない。

竹井機器工業(株) 03-3786-4111 FAX03-3787-8673

⑤. ウィnk・コミュニケーター

※初期のもので、製造を中止している。(何も無いときに苦労して作ったものらしい。)

⑥. 漢字Pワード ¥500,000 パソコン規格はMSX

※一世代前の機器なのでもう作られていない。

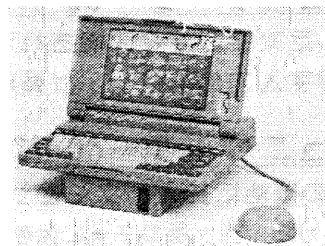

<消費税はかかるけど、同じ様な性能の機器>

①. トーキングパートナー ¥497,800

- ・98規格のパソコンで、文章作成や入力した文字を音に変える発語機能付き。
- ・1つのスイッチで操作可能。身体にあったスイッチが選べる。

NEC 03-3798-6212 FAX03-3798-6435

②. 漢字PワードV ¥500,000

- ・DOS/V規格のパソコンで、文章作成や入力した文字を音に変える発語機能付き。
 - ・1つのスイッチで操作可能。身体にあったスイッチが選べる。・ワープロ機能充実。
- パシフィックサプライ(株) 03-3352-0757 FAX03-3355-3154

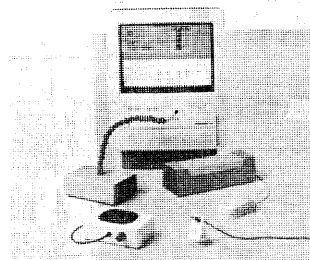

③. IBMのAptiva Visionとプロトーカー オプション¥190,000 (実勢価格)

- ・読み上げソフトで、音源ボード搭載のIBMのパソコンやIBM互換機とセットで使える。
 - ・2種類の男性の声と1種類の女性の声を選べる。
 - ・入力した文字を音に変えたり、液晶に表示できる。
 - ・言葉を登録しておけば声に近い形で読み上げてくれる。
- ダイヤルIBM 0120-04-1992 ※ソフトだけでは、¥9,800



☆試してみたいんだけど・・・という人のために。

・ <u>トーキングエイドα</u>	自立の家にあるよ。(昭和区恵方町2-15)
・ <u>コミュニケーター</u>	名古屋では日本車椅子さん(Nick)にあるそう。
・ <u>IBMのプロトーカー</u>	自立の家にあるよ。(昭和区恵方町2-15)
・ <u>漢字PワードV</u>	パシフィックサプライに予約をすれば試せる。(送ってくれる)
・ <u>パソパル</u>	〃
・ <u>クルクルコールくん</u>	試せない。
・ <u>コミュニケーション『愛』</u>	北海道難病連に予約をすれば試せる。(送ってくれる)
・ <u>トーキングパートナー</u>	自立の家にあるよ。(昭和区恵方町2-15)



☆福祉機器の業者さん(4社)に聞いてみました。

Q: 携帯用会話補助装置にはどんなものがあり、どんなものがよく売れていますか?

A: トーキングエイドですね。他の機器の情報は・・・勉強不足で・・・

Q: 重度障害者用意思伝達装置にはどんなものがあり、どんなものがよく売れていますか?

A: パソパルのカタログはあるんですが・・・パソパルしか扱ったことがないです。Pワードを扱っていますが、勉強不足で・・・

☆申請は大変なの?

<携帯用会話補助装置>

身体障害者手帳の等級の制限はありませんが、手帳に言語機能障害の記述があった方がスムーズです。無くて福祉課の窓口であきらかに必要と認められればもらえます。

<重度障害者用意思伝達装置>

手帳の記述だけではもらえません。福祉課の窓口で医師の意見書をだす必要があります。

☆取材してみた

対象の性能をもつ機器であれば認められるようになってはいるが、たくさんの中から自分にあった機器を、値段も考えながら選ぶ時代はほど遠い。福祉機器の業者は情報を持ってないし、厚生省認定のお得な機器は時代にあっていない。企業は福祉貢献事業室なるものを作ってはいるが、消費者の声が届いていない。役所の窓口・教育・医療関係者は、何をしているのだろうか。言語障害を持つ人が声を出し、機器の改良も進むよう、その人達の周辺にいる皆様、どうかたくさんの情報を持ち必要な人たちにそれを届けて下さい。

「結婚相談」編 パート2

みなさん、お元気ですか？ 最近、土、日が雨降りで「遊びに行けないよー。」とぼやいてる私です。雨が降っても車いすで楽に外出したいものです。これから梅雨だしね。

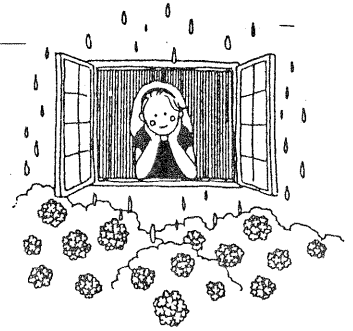

前回の『さつきの突撃レポート結婚相談編』は、名古屋市社会福祉協議会（市社協）の結婚相談室へ行きましたが、ミスが重なり、登録できませんでした。読者の方からみれば、期待はずれだったかもしれませんが、マイペースでいきますので、長～い目でみてくださいね。

やった。登録できる！

前回、登録できなくて恥ずかしい思いをした私たち。もうミスは許されない。登録できる曜日、時間を確かめ、登録に必要なものをそろえた。

4月9日（日）、午前8時半、準備は完璧だと思い、再び市社協に向かった。到着したあと、頭を覚ますために、缶コーヒーを買って飲んだが、こぼしてしまい、あぁ、また何か起きるのではと心配になったが、気を取りなおし相談室へ向かった。

相談室へ入っていき、相談員と思われる人に声をかけた。「戸籍謄本とか持ってきた？」と聞かれ、「持ってきました」といって、戸籍謄本と他の書類も一緒に見せた。家族のことを簡単に聞かれ、すぐOKが出て、登録に必要な書類を3枚書くことになり、説明を受けた。

私たちだけではない！

書類は、簡単な自己紹介と相手に対する希望をファイルにとして見てもらうもの1枚と、詳しい自己紹介を書くもの1枚と、家族構成などを書くもの1枚をだした。

書類を書いている間、男性が相談にみえていた。何も持ってこなかったらしく、すぐに帰されてしまった。「ああ私たちだけじゃないんだ」と内心ホッとした。

登録証をもらう。

この日の午前は、計6人が登録に来ていて、書類が書き終わり次第、相談員が注意事項などを6人集めて、まとめて話したいとのことで、私が書き終わるまで待っていられなかったらしく、残ったところはあとからということになった。

相談員からの注意事項など説明を受けたところで、登録料を払い、登録証をもらった。まだ書いていない書類を書き終えて、ファイルを見に行くことにした。

男性のファイルを見る。

ファイルが置いてある部屋は男女に分かれている。私たちは、男性のファイルが置いてある部屋に入った。親子できている人もみえて、ちょっと驚きだった。

30分くらいパラパラとファイルを見てきたが、ファイルが年齢別に分かれていて、まだほかにも条件で分かれていたみたいだけど、よくわからないまま帰ってきてしまった。

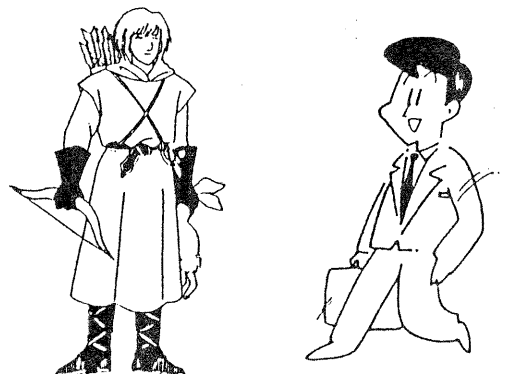

気に入った男性を探す。

5月20日（土）朝9時、またまた友達と今度はじっくりファイルを見て、見合いの相手を見つけるため市社協に出かけた。まだ早いかなんて話していたら、30分くらい話し込んでしまい、「何しにきているのかわからなくなっちゃう」と相談室に行った。

相談室へ入ると、まず「登録証」といわれ、登録証を見せて男性ファイルがおいてある部屋に行った。その部屋は狭く10人くらい女の子がファイルを見ていた。私は車いすを降りて、歩いて部屋に入った。

見合いの相手を品定め？

年齢別と登録年別にファイルがわけてあり、相手の希望を見て自分を当てはめるような感じで、見合いの相手を決めていく。私の場合、年齢と障害（コンプレックス）が不利になる。バツ1でもかまわないが、子供がいたり、いずれ親と同居したいと思っている人だとちょっと考えてしまう。見合いの相手を見つけるのも難しいと思う。



見合いの申し込み手続き

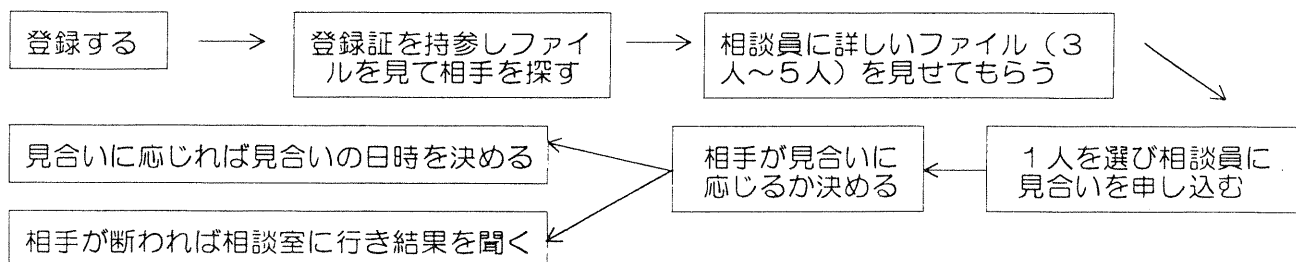

スポーツマンに弱いらしい。

私がいいなと思う人は何かスポーツをしている。趣味がスキーなら特に弱い。どうしてだろう。やっぱり自分があまりできないからだろうか。友達にいわれ、あらためて気づいた私だった……。

見合いを申し込む。

見合いの申し込みの終了時間が迫っていた。7冊くらい閲覧用ファイルを見て、その人の詳しいファイルが1日3~5人みれる。その中から1人を選び、見合いを申し込むかたちになっている。私の場合、係員に申し込み。2人の詳しいファイルを見てどちらかを選ぶことにした。ギリギリまで迷い、趣味が登山の人を選んだ。プライバシーを守るため、名前は書かれていない。

登録証を添えて、相談員に見合いを申し込んだ。申し込みの返事が来るまでに2週間かかるということだった。ちなみに友達は見合いの申し込みはしなかった。

結果は？

原稿締め切り日がちょうど2週間たつことになる。2週間たっても何も連絡がないということは、相手が断ったという事になる。やっぱりなあ。こうなることは予想していたけど、ちょっとだけジューンブライドを夢見てたんだ。

相談室に行ってみて、健常者も真剣に結婚相手を探しているということが意外だった。私も負けなくてもう一度アタックしようかなと思っている。

行楽シーズンまさかり、お出かけを楽しんだ読者より情報をいただきました。

静岡の浅野さんより・・・電話で情報が届きました

浅野さんは、子供さんが障害をもっているそうです。

旅に出かけるときのポイントは、行きたい場所の市町村役場内観光課に電話して、情報を集めることだそうです。

◆上越クリスタル：月夜野びーどろパーク

工場見学、ガラスアート美術館、ガラス体験工房などがあり、車いすを入れて、リフトもついているので実演場へも行けます。身障トイレもあります。

一輪ざしを作って
こられたそうです。



〒379-13 群馬県利根郡月夜野町後閑737-1

TEL 0278-62-2211

美術館入場料 一般 ¥500

10人以上の団体 ¥450

アクセス 関越自動車道月夜野インター降りる



◆群馬県立ふれあいプラザ

静岡では、車いすの人が泳げるところがあまりないので、群馬まで行ってきたら、みなさんにお勧めの場でしたと、お知らせくださいました。

〒379 群馬県佐波(さわ)郡赤堀町下触38-3

TEL 0270-62-9000

愛知県海部郡蟹江町の笹辺さんより 津島の天王川公園

100M位続く藤棚の規模が東洋一です。車いすのままで行けるように整備されました。駐車場からそのまま行けるようになってます。身障トイレあり。ミニ動物園もあるよ。7月下旬には、夏祭りがあってまきわら舟と打ち上げ花火がきれい。

でもーお、人が多すぎて・・・。

愛知の山田さんより 福岡空港はアクセスが抜群！

空港ロビーから地下鉄へ直結。
博多駅まで2区。地上へも出られて移動がとてもアクセシブル。
電動車いすで、もちろんOK！

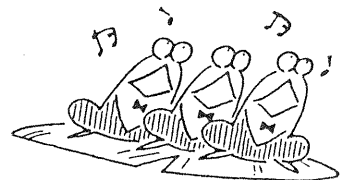

情報誌13号でお知らせの店へ出かけたレポートが届きました。

電動車いすで、栄の「カラオケパークBee-Z」に行ってきたよ！

3階がフロントで、かっこいいお兄さんが案内してくれた。(高級ホテルみたい！) 車いすトイレのある階の、テレビ塔がきれいに見える部屋で、山のようにつまれた通信カラオケの本の中から選曲して歌いまくった。飲み物や食べ物の注文までリモコンでできておもしろいし、車いすトイレも広くてきれい。(大勢で使える部屋もあるよ)

ただ栄は、地下鉄へおりるエレベーターの利用時間が10:00PMまでなので、10:02PMにたどり着いた我々は、長い階段を茶髪のお兄さん達に降ろしてもらうことになった。知ってる人に聞いたら、この栄のエレベーターは、9:45PMに閉まっていることもあるそう。何て事だ！！

耳よりニュース：車いすで使えるトイレができてよという声も届きました。

名古屋駅前の名鉄セブン地下1階にできました。もう1カ所、セブンとメルサの連絡部1階の近くにあります。

藤岡町の生協(三河の田園地帯です) グリーンロード藤岡町以外おりて豊田方面へ行ったところですよ。

これでトイレのある遠くまで行かなくてすむ！



春日井市の亀田さんから

「パートナー犬を育てる会」の情報をいただきました。

パートナー犬とは、障害者に必要な介助ができるようにトレーニングされた犬のことです。いわゆる介助犬のことです。日本でも、企業の援助やボランティアの支援で、国産の第1号の介助犬が、千葉れい子さんとともに活躍しています。アメリカでは17年間で700頭の実績があるとのこと。

亀田さんは、パートナー犬のことを多くの人に知ってもらいたいと、運動を進めています。詳しく知りたい方は、事務局(841-8841)まで連絡ください。



イラスト 有坂恵子

こんな情報も届きました 横浜がラクチンになるよ

----- (原稿そのままお届けします)

j a j a - n 横浜市で初! maybe 全国初!
障害者による障害者にもやさしいタクシー
リフトカーの個人タクシー登場

しかも、中型料金だけ

立野さんは脳血栓の後遺症で片マヒをもつ
2級の障害者に仲間入り。タクシー運転手経
験を活かし、4月26日から個人タクシーとして
再スタートしました。

車は立野さんのご自慢。

日産キャラバンをスーパーロングにして、車長は5m7cm、でもって、ハイルーフ。だから、ゆったり乗れる。そして、リフト、自動ドア、後方カメラと装備も数々。しめて500万円だって。車内マイクもあって、観光案内もOK。いわく、内装をもっと懲りたい。

1人が車いす+6人まで乗れちゃいます。相乗りすれば、お・と・く。

なんととっても、中型料金で乗れちゃうのがたまりませーん。横浜では、初乗り650円、そのあとは80円アップ。ちなみに、新横浜駅から羽田までなら、ワリカン1500円也とか。もう! 立野さん! わたしの町に来てよー!! と身悶え、ラブコールが聞こえそう。土日の利用には、立野さんのお嬢さんの同乗もおまけについてくる。介助がほしいお客もいるからね。そして、立野さん自身、側方の自動ドアからではなく、運転席から乗降できるよう改造を計画中。

横浜リハセン・ラポールで偶然あえちゃった感動のレポート desita。

横浜行くなら、ぜったいオススメ、立野タクシーの利用予約は、



自 宅: 〒240横浜市保土ヶ谷区狩場長303-159
(045)714-6438
自動車電話 030-233-0362
名古屋からかけるときは、
040-233-0362

施設からもいろいろな呼びかけがありました。

◆愛知県保養リハビリテーション木曾川荘

障害者の保養所です。休憩・宿泊できます。野外学習・宿泊学習・機能訓練・保養などにどんどん利用してほしいそうです。温泉もあります。

申し込みは電話で直接どうぞ

* 愛知県中島郡祖父江町大字祖父江字柿の木104-1

TEL 0587-97-3120

FAX 0587-97-3120



おでかけください

在宅介護のお手伝いする店 エバグリーン

- 1 福祉機器・介護用品
- 2 レンタル
- 3 住宅改善

ショールームがあり、気軽に相談のってくれます。

車いすで使えるトイレも用意されたお店です。

一宮市下川田町5丁目24-1

TEL <0586>73-5789

FAX <0586>73-0625

◆バーベキューハウスブルーグラス

花と水と自然の恵み

夢いっぱいネイチャーパークです。

身障者の方にも気軽に使えるガーデンで、炭焼き炉3基あります。

名古屋市港区春日野2丁目3516

(名古屋市農業文化園のとなり)

■営業時間/11:00~22:00

(21:00オーダーストップ)

■年中無休

■持ち込み不可

■予約受付tel(052)302-2231

バーベキューハウス「ブルーグラス」

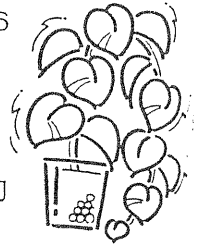

自動車運転している人へ

・サイドリフトアップシート

お年寄りや足の不自由な方などの乗り降りにおもいやりのシート。

ステップを気にすることなく、シートに座ったままスムーズな乗降。助手席の後のシートが回転し車外へスライドして乗り降りを容易にします。

車いす収納スペースあります。

<情報誌12号のおたすけグッズでも紹介>

・運転席シートが電動でスライドする車。

でもこれは、高級車のみ。障害者はシート動かすのに苦労してるのに…。

・リモートスタート

車外からエンジンをかけることができます。これから暑い季節。車内を冷やしてから乗りたいものです。

後付け可能・カー用品ショップで買えます。

取付費入れて約5万円。



生活の道具相談室

JIA住まいの相談

<相談日>

6月17日(土) PM1:30~

7月 1日(土) //

15日(土) //

8月 5日(土) //

19日(土) //

<場所>

名古屋市昭和区恵方町2-15

<問い合わせ先>

福祉情報誌編集委員会

TEL 052-841-8841

~相談室のことが少しずつ広がり、遠くから来られる方があります。事前にお知らせくださると時間調整ができて、ラクかと思えます。 浅井~

編集後記： 夏の陽射しは、汗ばむ程の陽気となりました。

読者の皆様いかがお過ごしでしょうか。

先号で、すでに購読料お支払いいただいた方に、事務手続き上、振込用紙を同封しましたこと心よりお詫び申し上げます。

ところで、ご愛読していただいている方で、購読料未払いの方、今回より振込先を下記に記載しますので、よろしく願いいたします。

編集部では今年度もより新鮮な情報を求めて、全国各地へ取材に出かけたいと思っています。

あなたの所へもたずねていくかも…。編集長

年間購読料1,000円

郵便振替口座:00890-4-90573

名義:福祉情報誌発行委員会